

PUG PLAN URBANISTIC GENERAL

comuna BOBOTA

I.T.

INCADRAREA IN TERITORIUL ADMINISTRATIV

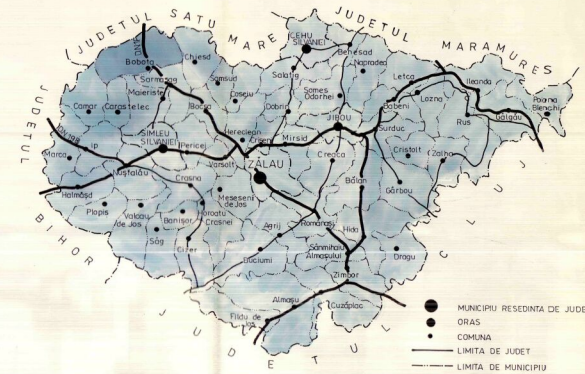
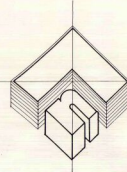

LEGENDA

- LIMITE
- LIMITA TERITORIULUI ADMINISTRATIV
- LIMITA TERITORIULUI INTRAVILAN PROPUIS

FOLOSINTA SI DESTINATIA TERENURILOR

- TEREN ARABIL
- PĂSUNI
- FĂNETE
- VII
- LIVEZI
- PĂDURI
- APE CURGĂTOARE
- LUCI DE APA AMENAJATE IN ZONE INUNDABILE
- STÂNCARII, BOLOVĂNIȘURI
- ZONA CENTRALA SI ALTE ZONE CU FUNCTIUNI COMPLEXE DE INTERES PUBLIC
- ZONA DE LOCUINTE SI FUNCTIUNI COMPLEMENTARE
- ZONA UNITATI INDUSTRIALE /UNITATI AGRICOLE
- ZONA DE PARCURI /TURISM SI SPORT
- ZONA GOSPODARIE COMUNALA
- DRUMURI NATIONALE
- DRUMURI JUDETENE
- DRUMURI COMUNALE
- ZONA CĂI FERATE SI CONSTRUCTII AFERENTE / ZONA CĂI DE COMUNICATIE RUTIERA SI CONSTRUCTIILE AFERENTE

● REGLEMENTARI

- ZONE PROTEJATE CU VALOARE ISTORICA
- ZONE PROTEJATE CU VALOARE PEISAGISTICA
- INTERDICTIE TEMPORARA DE CONSTRUCTIE
- ZONA PROPUISA PENTRU LUCRARI DE DESECATI DRENAJ SI REGULARIZARI CURS APA
- ZONA REZERVATA PENTRU CASE DE VACANTA
- ZONA CU ALUNECARI DE TEREN

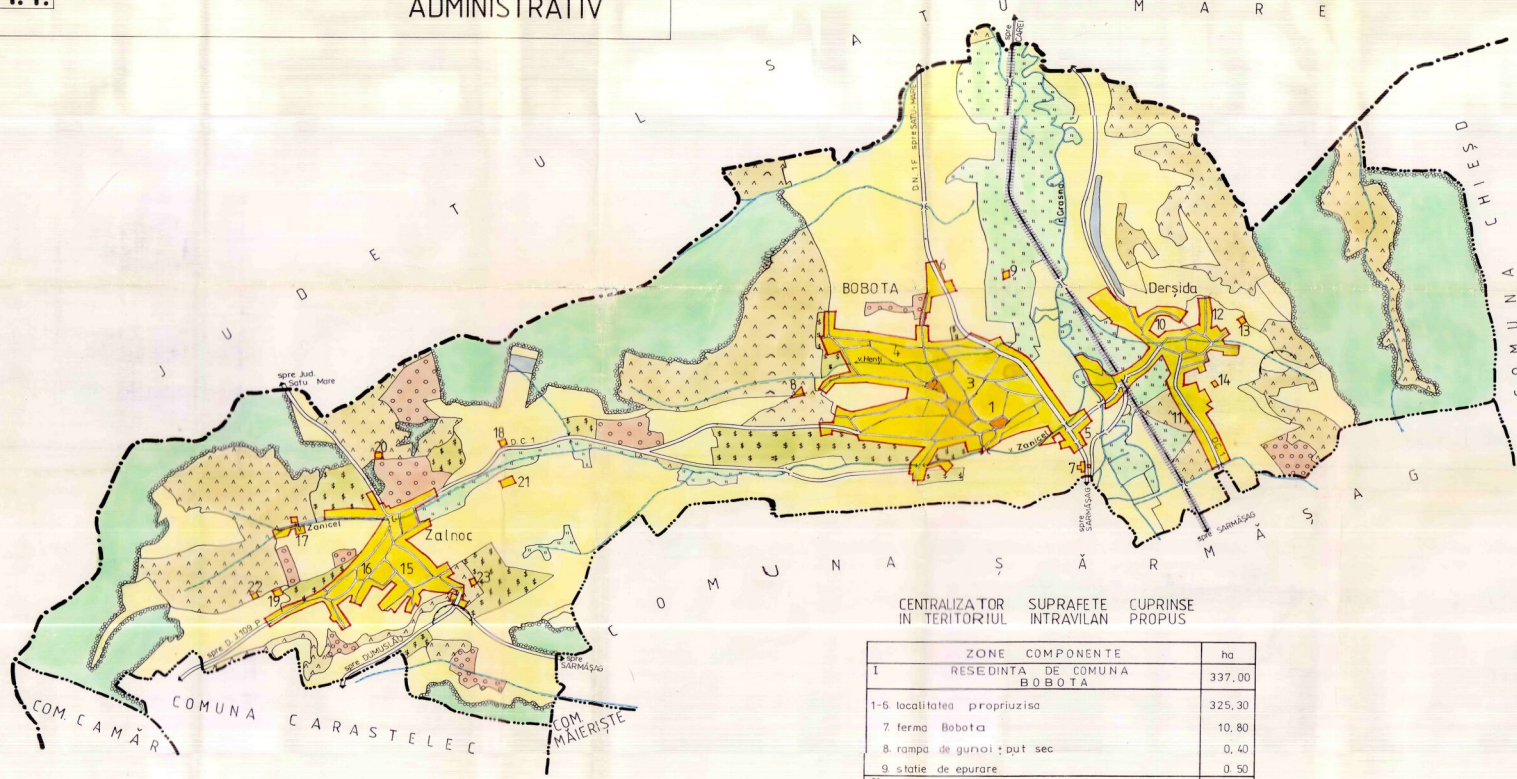

CENTRALIZATOR IN TRAVILAN SUPRAFETE INTRAVILAN CUPRINSE PROPUIS

ZONE COMPONENTE	ha
I RESEDINTA DE COMUNA BOBOTA	337,00
1-6 localitatea propriu zisa	325,30
7 ferma Bobota	10,80
8 rampa de gunoi + put sec	0,40
9 statie de epurare	0,50
II SAT DERȘIDA	115,00
10-12 localitatea propriu zisa	114,40
13 rampa de gunoi	0,20
14 rampa de gunoi + puț sec	0,40
III SAT ZALNOC	131,00
15-16 localitatea propriu zisa	125,20
17 zona de locuit	2,40
18 zona de locuit	0,30
19 cimitir	0,50
20 puț sec	0,20
21 zona case de vacanțe	2,00
22 rampa de gunoi	0,20
23 rampa de gunoi	0,20
TOTAL TERITORIUL INTRAVILAN	583,00

DIRECTOR Ing. DEAK U	BENEFICIAR DIRECTIA DE URBANISM AMPLASAREA TERITORIULUI SI INCADRAREA PUBLICA CONSILIUL JUDEȚEAN AL SAU
SEF PROIECT Ingt. TATAY C	
S.C. PROCONSAL S.A. ZALAU	PLAN URBANISTIC GENERAL COMUNA BOBOTA
SCALA 1:25000	NR. PR. 3000/197
CALITATEA DESENAT PR. SPECIALIST VERIFICAT	INCADRAREA IN TERITORIUL ADMINISTRATIV